

GLR 5000

Sistemas de estanterías

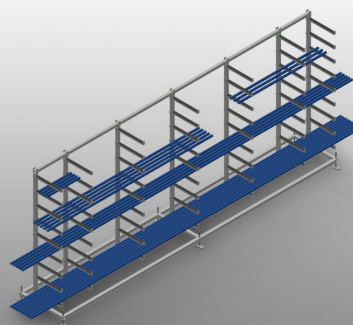

Construcción estable de acero. Estantería para junquillos para el almacenamiento horizontal de junquillos de plástico. Ideal para almacenar y clasificar los junquillos, por ejemplo, antes de la sierra de junquillos. Siete brazos de soporte están espaciados uniformemente a lo largo de la estantería. Cuatro soportes centrales son ajustables. Nueve brazos de soporte se pueden ajustar libremente, lo que permite una separación variable de los brazos de soporte. Los brazos de soporte están recubiertos de goma. El almacenamiento bien organizado proporciona un acceso rápido.

**Brazos de soporte**

Brazos de soporte con revestimiento de goma. Apoyo central ajustable. Brazos de soporte libremente ajustables lo que permite una separación variable de los brazos

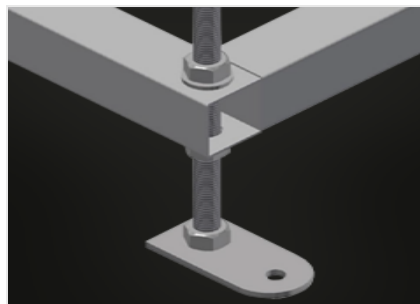
**Pata articulada**

Altura de trabajo regulable a través de las patas de ajuste

GLR 5000 / SISTEMAS DE ESTANTERÍAS**DIMENSIÓN Y PESO**

Longitud (mm)	5.000
Ancho (mm)	800
Altura (mm)	2.200
Peso (kg)	200

CAPACIDAD DE ALMACENAMIENTO

Placas de depósito	9
Soportes centrales regulables	4
Profundidad compartimiento (mm)	450
Ancho interior (mm)	185
Capacidad de carga (kg)	630

Incluido ● Disponible ○