

## ***MST 2000***

Mesas de montaje

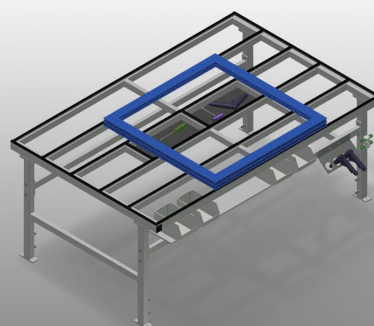

Mesa de montaje ampliable para todos los trabajos en marcos y hojas. Construcción estable de acero. Mesa de montaje para todos los trabajos en marcos y hojas. Transporte horizontal del marco. Bandeja de almacenamiento para la colocación de herramientas y accesorios. Altura regulable. Superficie de apoyo de la mesa con barras deslizantes de plástico. Instalación sencilla con un diseño de sistema modular.

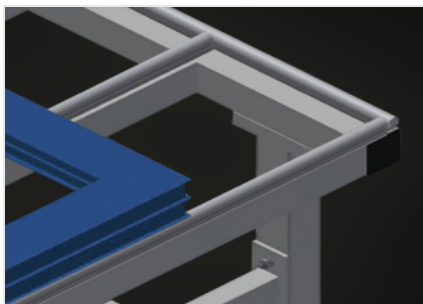

### Superficie de apoyo

Soporte de mesa con listón de deslizamiento de plástico

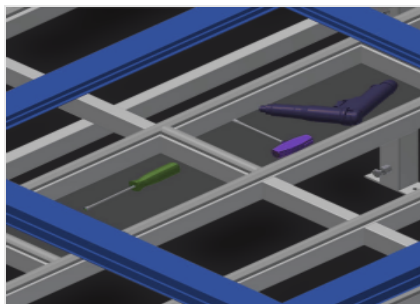

### Compartimentos

Compartimentos para depositar herramientas y accesorios



### Ajuste de altura

Altura ajustable, altura de trabajo regulable a través de las patas de ajuste: 850 - 1.000 mm

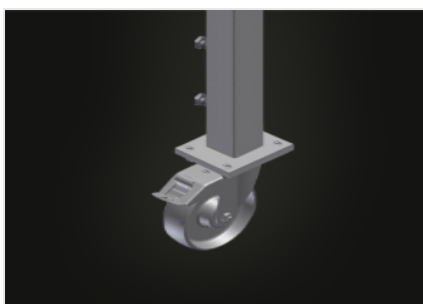

### Ruedas de dirección (Opcional)

Dispositivo móvil con dos ruedas de dirección, con freno de giro y de marcha y dos ruedas fijas



### Listón de cepillos (Opcional)

Soporte de mesa con listón de cepillos

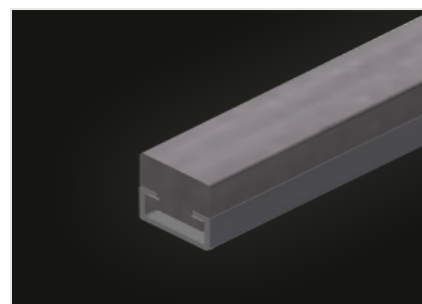

### Listón de fieltro (Opcional)

Soporte de mesa con listón perfilado de fieltro

## MST 2000 / MESAS DE MONTAJE

## DIMENSIÓN Y PESO

|               |             |
|---------------|-------------|
| Longitud (mm) | 2.000       |
| Ancho (mm)    | 1.300       |
| Altura (mm)   | 850 ÷ 1.000 |
| Peso (kg)     | 90          |

## SUPERFICIE DE APOYO

|  |                                  |
|--|----------------------------------|
| Altura regulable                                   | <input checked="" type="radio"/> |
| Superficie de apoyo para herramientas y accesorios | <input checked="" type="radio"/> |
| Superficie de apoyo con listones de cepillo        | <input type="radio"/>            |
| Superficie de apoyo con listones de fieltro        | <input type="radio"/>            |
| Superficie de apoyo con listones de goma           | <input type="radio"/>            |

## CARACTERÍSTICAS

|  |                       |
|--|-----------------------|
| Conexión cuádruple aire comprimido                       | <input type="radio"/> |
| Ruedas orientables Stand Alone (2 orientables + 2 fijas) | <input type="radio"/> |

Incluido ☒ Disponible ☐