

PWS 1000

Transporte y carros

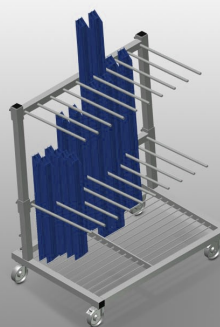

Carro de perfiles para el almacenamiento y transporte vertical de perfiles. Construcción estable de acero. Transporte vertical de perfiles. Carro de perfiles con carga en un lado. Fácil carga y descarga. Suficiente para 30-40 barras de perfil. La altura del compartimento es ajustable. Superficie de apoyo con suelo de rejilla para barras. Cuatro ruedas, dos de ellas con freno de fijación.

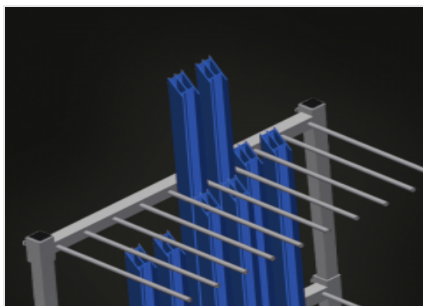

Sencilla carga y descarga

Carro de perfiles con carga lateral

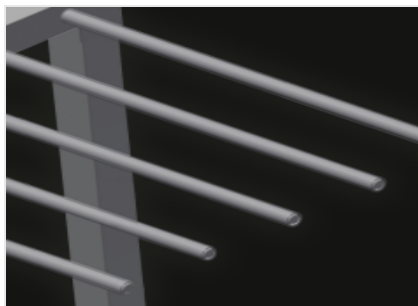

Divisores de compartimentos

Divisor de compartimentos de altura regulable. Anchura de compartimento de 100 mm. Profundidad de 540 mm

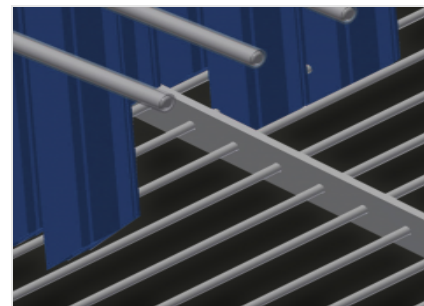

Superficie de colocación

Superficie de colocación con enrejado

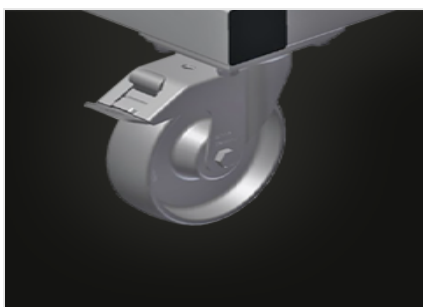

Ruedas de dirección

Cuatro ruedas de dirección, dos de ellas con freno de retención, ofrecen una gran movilidad y una manipulación fácil y segura

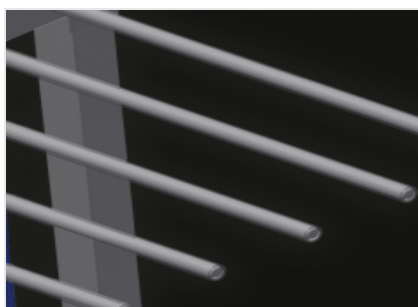

Protección de plástico (Opcional)

Todas las superficies de apoyo tienen un revestimiento de PVC antideslizante con lo que se evita el deterioro de la superficie durante el almacenamiento

PWS 1000 / TRANSPORTE Y CARROS

DIMENSIÓN Y PESO

Longitud (mm)	1.200
Ancho (mm)	800
Altura (mm)	1.360
Peso (kg)	60

CAPACIDAD DE ALMACENAMIENTO

Separadores	2
Compartimientos	9
Ancho compartimiento (mm)	100
Profundidad compartimiento (mm)	540
Altura de apoyo (mm)	1.150
Capacidad de carga (kg)	350
Cantidad de barras perfil	30 - 40

CARACTERÍSTICAS

Carretilla de transporte perfiles con carga en un lado	<input checked="" type="radio"/>
Superficie de apoyo con suelo de rejilla	<input checked="" type="radio"/>
Protección de plástico	<input type="radio"/>
Diámetro de ruedas giratorias (mm)	125

Incluido ☒ Disponible ☐